

11. PALEONTOLOJİ-STRATİGRAFİ ÇALIŞTAYI

ARAZİ ÇALIŞMASI FÖYÜ

Yöneten ve Sunan

Prof.Dr. Sacit ÖZER

Adıyaman-Kahta

31.Ekim.2010

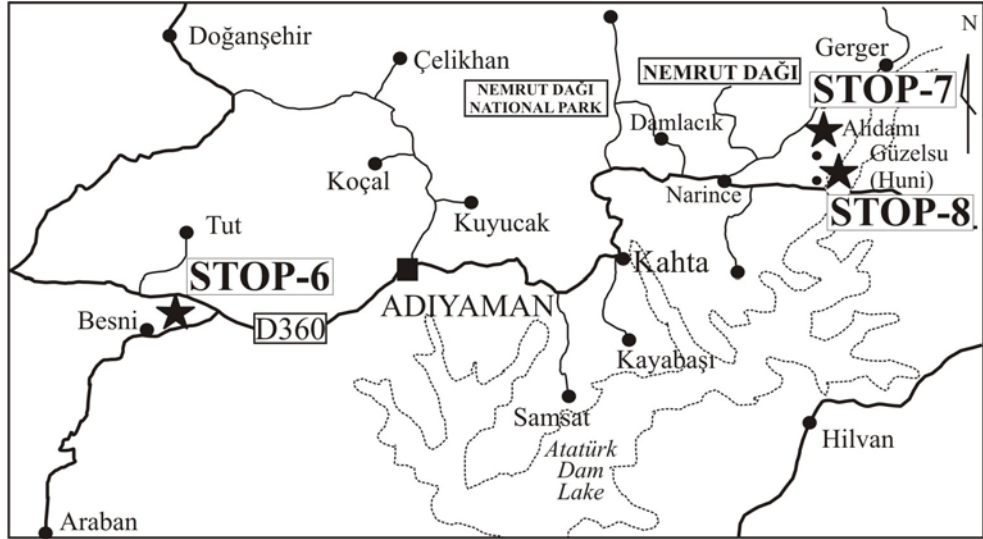

Şekil 1. Arazi Çalışmasında gidilecek durakları gösteren bulduru haritası.

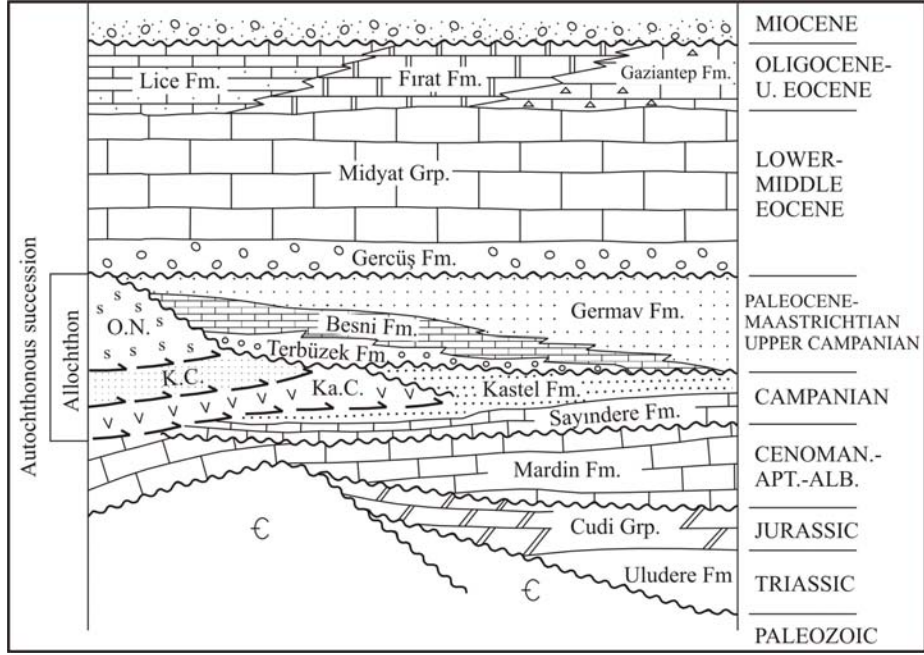

Şekil 2. Bölgenin stratigrafi isitifini gösteren genelleştirilmiş kesit (Sungurlu, 1974; Perinçek, 1979'tan). Ka.C.: Karadut Kompleks, K.C.: Koçali Kompleks, O.N.: Ofiyolitik naplar.

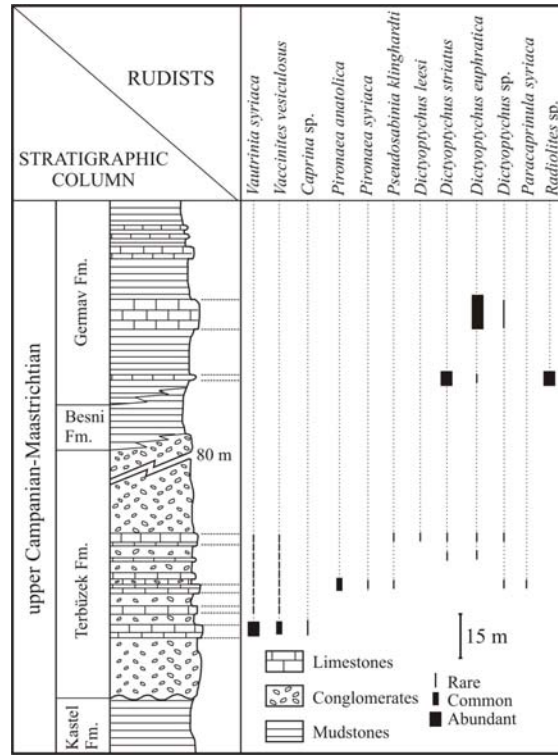

Şekil 3. Alidamı_Kahta ölçülü stratigrafi kesiti, stop 7 (Meriç ve diğ. 1985; Özer, 1986'dan).